



10  
MARZO

Seminario di  
**Costellazioni  
Familiari**  
Multidimensionali

Se stai vivendo situazioni che ti fanno soffrire hai bisogno di portare la tua attenzione dentro di te e osservare il tuo mondo interiore.

Le Costellazioni Familiari Multidimensionali sono uno strumento efficace per conoscere la parte più profonda di te.

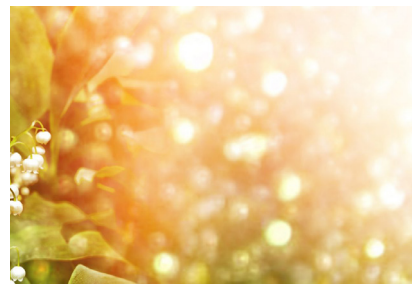

## LA MATTINA È GRATUITA

Il seminario è condotto da Silvia Pallini DOMENICA 10 MARZO 2019, presso il suo studio di Calenzano, Firenze dalle 9.30 alle 17.30.

Dalle 9.30 alle 11.30 la partecipazione è gratuita.

ISCRIVITI



COSTELLAZIONI  
FAMILIARI  
MULTIDIMENSIONALI

---

10 MARZO 2019

---

Tu sei l'unico responsabile della tua vita. Se stai vivendo situazioni che ti fanno soffrire hai bisogno di portare la tua attenzione dentro di te e osservare il tuo mondo interiore:

- quello che pensi
- quello che senti
- quello che dici
- quello che fai.

Da questa posizione hai spazio per imparare ad usare la tua energia per il tuo Massimo Bene. Durante questa giornata avrai la possibilità di esplorare i tuoi meccanismi e le tue dinamiche. Sei venuto sulla Terra per splendere, non per accontentarti.

Il seminario si svolge in:  
via Vivaldi n. 15  
Calenzano (FI)

9.30-17.30 - 70 euro a persona  
9.30-11.30 GRATUITO

ISCRIVITI

silvia.pallini57@gmail.com  
TEL. 340/6908890